

MODULARIO
F. rig. rend. 487



MINISTERO DELLE FINANZE
DIPARTIMENTO DEL TERRITORIO
CATASTO EDILIZIO URBANO (RDL 13-4-1939, n. 652)

MOD. BN (CEU)

LIRE
500

Planimetria di u.i.u. in Comune di via civ.

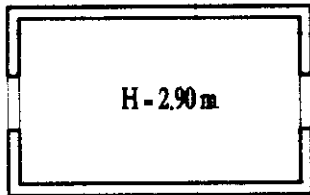

PIANTA PIANO TERRA
Cabina Elettrica

Scala 1:200

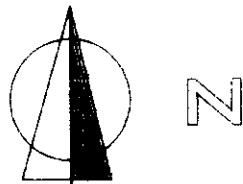

ORIENTAMENTO

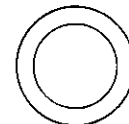

SCALA DI 1:

Dichiarazione di N.C.
Ulteriori dichiarazioni

Compilata dal Ing. Pellicoruso Raffaele
(Titolo, cognome e nome)

RISERVATO ALL'UFFICIO

Data presentazione: 20/10/2000 - Data: 16/12/2020 - n. T337690 - Richiedente: PNTSFN85E21G793S

Totale schede: 1 - Formato di acquisizione: A4(210x297) - Formato stampa richiesto: A4(210x297)

Identificativi catastali: n. 122 sub. data 10/10/2000 Firma R. Pellicoruso

Catasto dei Fabbricati - Situazione al 16/12/2020 - Comune di MELFI (F104) - < Foglio: 5 - Particella: 1363 - Subalterno: 0 >
ZONA INDUSTRIALE INDUSTRIALE SAN NICOLA SNC piano: T;

MODULARIO
F. rig. rend. 487



MINISTERO DELLE FINANZE
DIPARTIMENTO DEL TERRITORIO
CATASTO EDILIZIO URBANO (RDL 13-4-1939, n. 652)

MOD. **500** (CEU)

LIRE
500

Planimetria di u.i.u. in Comune di Melfi via Industriale San Nicola SNC civ. 1367

PIANTA PIANO TERRA

H = 3,30 m.

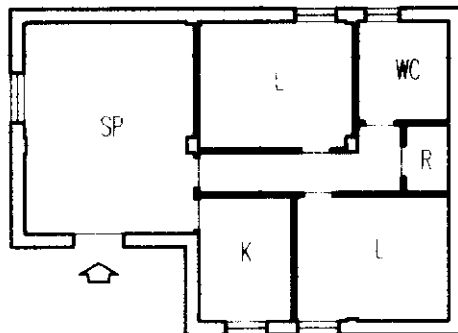

Scala 1:200



N

ORIENTAMENTO

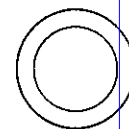

SCALA DI 1:

Dichiarazione di N.C.

Denuncia di variazione

Compilata da Ing. Pettorruso Raffaele
(Titolo, cognome e nome)

RISERVATO ALL'UFFICIO

Ultima planimetria in atti

Data presentazione: 20/10/2000 - Data: 16/12/2020 - n. T337691 - Richiedente: PNTSFN85E21G793S

Totale schede: 1 - Formato di acquisizione: A4(210x297) - Formato stampa richiesto: A4(210x297)

n. 1 sub. 1 data 10-10-2000 Firma A. Pettorruso

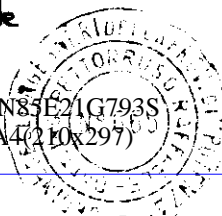

Catasto dei Fabbricati - Situazione al 16/12/2020 - Comune di MELFI (F104) - < Foglio: 5 - Particella: 1367 - Subalterno: 0 >
ZONA INDUSTRIALE SAN NICOLA SNC piano: T;

MOD. AN (CEU)
LIRE
300

MINISTERO DELLE FINANZE
DIPARTIMENTO DEL TERRITORIO
CATASTO EDILIZIO URBANO (RDL 13-4-1939, n. 652)



MODULARIO
P. 119, 119B, 119C, 119D

Planimetria di u.i.u. in Comune di Via CIV.

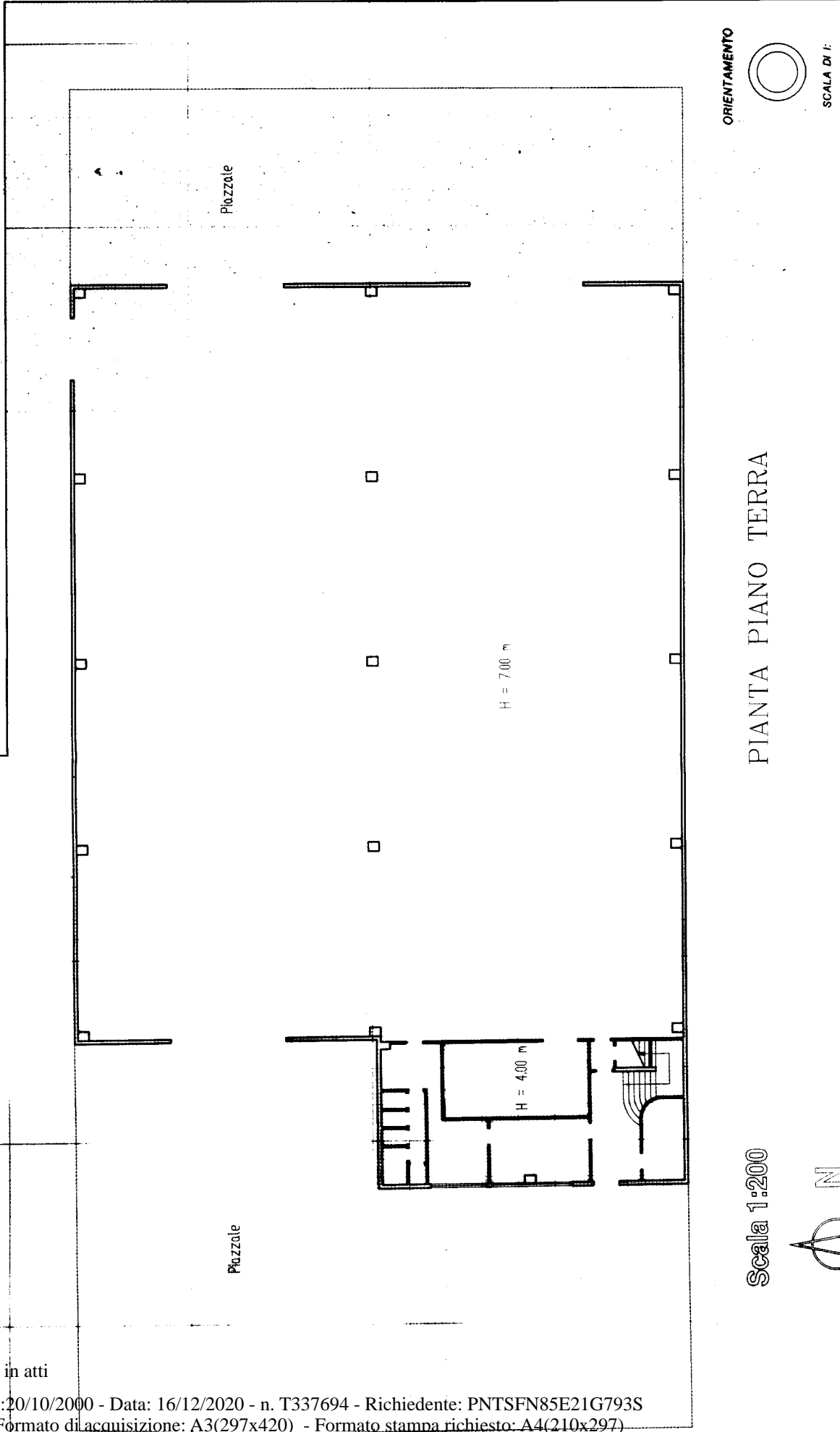

ORIENTAMENTO



SCALA DI 1:
RISERVATO ALL'UFFICIO

PIANTA PIANO TERRA

Scala 1:200

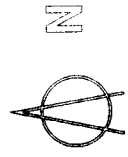

Dichiarazione di N.C.
Denuncia di variazione
Identificativi catastali

Compilata dal Ing. E. Lombroso Raffaele
(nome, cognome e nome)

Iscritto all'Albo degli Ingegneri
nella provincia di Frosinone n. 665

F. 11341/01 sub 11341/01
n. 5 Particella 341/1/5 500 11341/01/500

Ultima planimetria in atti

MODULARIO
F. rig. rend. 497



MINISTERO DELLE FINANZE
DIPARTIMENTO DEL TERRITORIO
CATASTO EDILIZIO URBANO (RDL 13-4-1939, n. 652)

MOD. **BN** (CEU)

LIRE
500

Planimetria di u.i.u. in Comune di via civ.

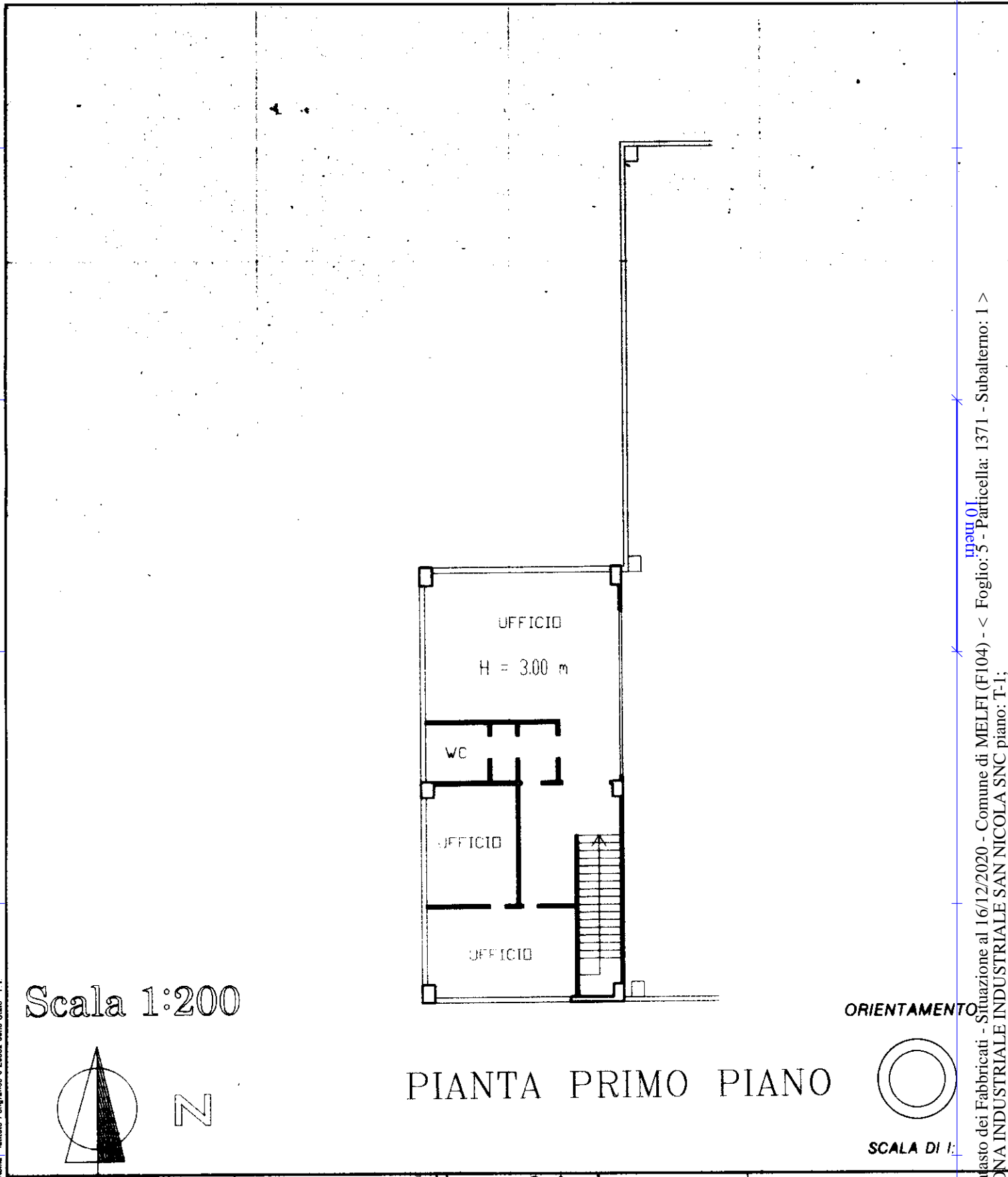

Catasto dei Fabbricati - Situazione al 16/12/2020 - Comune di MELFI (F104) - < Foglio: 5 - Particella: 1371 - Subalterno: 1 >
ZONA INDUSTRIALE INDUSTRIALE SAN NICOLA SNC piano: T-1;

Roma - Istituto Poligrafico - Zecca dello Stato - P.V.

Dichiarazione di N.C.
Denuncia di variazione

Compilata dal Ing. Pettorusso Raffaele
(Titolo, cognome e nome)

RISERVATO ALL'UFFICIO

Data presentazione: 20/10/2000 - Data: 16/12/2020 - n. T337694 - Richiedente: PNTSFN85E21G793S

Totale schede: 4 - Formato di acquisizione: A4 (210x297) - Formato stampa richiesto: A4 (210x297)

F. 1371 della provincia di Potenza n. 665
n. 1371 sub.
data 10.10.2000 Firma M. Pettorusso

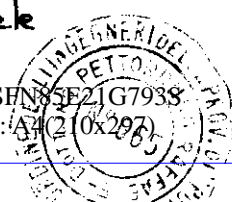

MODULARIO
F. rig. rend. 487



MINISTERO DELLE FINANZE
DIPARTIMENTO DEL TERRITORIO
CATASTO EDILIZIO URBANO (RDL 13-4-1939, n. 652)

MOD. BN (CEU)

LIRE
500

Planimetria di u.i.u. in Comune di PEZZANO via SS9 civ. 1372

Con accesso
dalla pila 1371

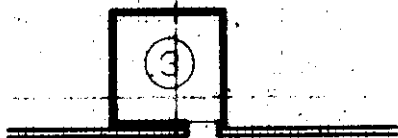

Cabina Pesa
H = 2.60 m

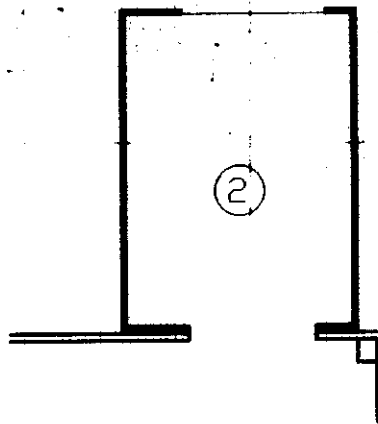

Reparto Verniciatura
H = 3.85 m

Deposito
H = 3.40 m

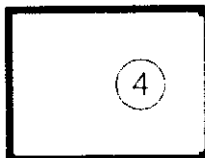

Deposito di gomme e vernici
H = 3.00 m

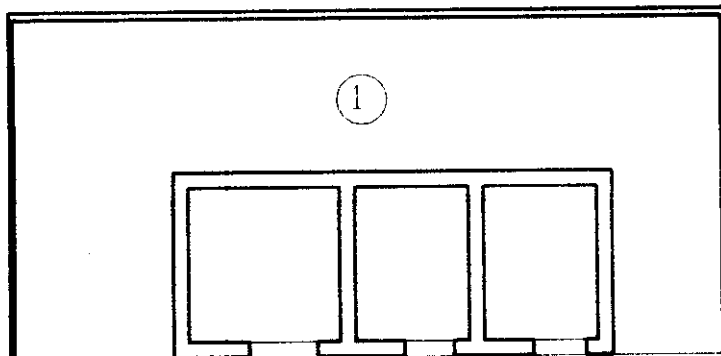

Scala 1:200



N

ORIENTAMENTO

SCALA DI 1:

Dichiarazione di N.C.
Ulteriori variazioni

Compilata dal Ing. Pettoruso Raffaele
(Titolo, cognome e nome)

RISERVATO ALL'UFFICIO

Data presentazione: 20/10/2000 - Data: 16/12/2020 - n. T337693 - Richiedente: PNTSFN85E21G793S

Totale schede: 1 - Formato di acquisizione: A4(210x297) - Formato stampa richiesto: A4(210x297)

Identificativi catastali della provincia di Potenza n. 685

data 10.10.2000 Firma R. Pettoruso



Catasto dei Fabbricati - Situazione al 16/12/2020 - Comune di MELFI (F104) - < Foglio: 5 - Particella: 1372 - Subalterno: 0 >
ZONA INDUSTRIALE INDUSTRIALE SAN NICOLA SNC piano: T.